

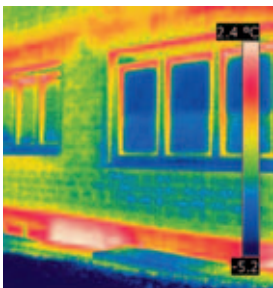

Zu hohe Heizkosten?

Machen Sie Ihre Wärmeverluste sichtbar! Melden Sie sich bis 31. 12. 2010 an:

Wärmebildaufnahmen ihres Gebäudes für nur € 95,-



Sie erhalten:
Einen Bericht
mit mindestens
4 Wärmebildfotos
Ihrer Gebäudeansichten
und eine Beratung
mit Vorschlägen
zur Verbesserung

BAUSTOFFWERKE

C A N A L
I M S T

www.canalbau.at

Fabrikstraße 46, 6460 Imst, Tel: 05412/601-0



Anmeldung für eine Gebäude-Thermografie

Bitte Faxen an: 01/797 26 25 61

Rückfragen an Herrn Ing. Klaus Strimitzer: 0664 / 830 80 79

Bauherr/Immobilienbesitzer:

Name:
Adresse:

Adresse des zu thermografisierenden Objekts:

Strasse:	
PLZ:	Ort:
Telefon:	
Email:	

Beschreibung des Gebäudes:

Baujahr:	Geschoße: <input type="checkbox"/> Bungalow <input type="checkbox"/> 1 Geschoß <input type="checkbox"/> 2 Geschoße <input type="checkbox"/> Reihenhaus <input type="checkbox"/> Doppelhaus	Art der Fassade: <input type="checkbox"/> Verputzt <input type="checkbox"/> Holz <input type="checkbox"/> Eternit <input type="checkbox"/> sonstiges:
----------	--	--

Kurzbeschreibung der Bauteile (z.B. 30cm HLZ + 3cm Wärmedämmputz):

Außenwand:
Oberste Geschoßdecke:
Dachschräge:
Decke vom Keller zum EG:
Kelleraußenwand:

Die Rockwool Handels GmbH weist darauf hin, dass sie mit diesen Thermografieaufnahmen weder Baumängel oder Bauschäden feststellt noch beurteilt. Die Aufnahmen dienen ausschließlich zur Veranschaulichung möglicher Energieverluste über nicht ausreichend gedämmte Fassaden und Dächer und sollen dem Immobilienbesitzer zu einer groben Einschätzung der thermischen Qualität der Gebäudehülle dienen. Die thermografischen Messungen entsprechen nicht der DIN 54190. Eine detaillierte bauphysikalische Beurteilung und Beratung wird nicht durchgeführt. Fensterverglasungen werden nicht berücksichtigt. Die Rechte der Fotos bleiben bei der Fa. Rockwool Handelsges.m.b.H. Der Liegenschaftseigentümer erklärt sich mit einer weiteren Verwendung der Fotos durch die Rockwool Handelsges.m.b.H. einverstanden.

Unterschrift Immobilienbesitzer

Ansprechpartner + Stempel Energiesparpartner